

**Urząd Gminy Mszana**

**ul. 1 Maja 81**

**44-325 Mszana**

[www.mszana.ug.gov.pl](http://www.mszana.ug.gov.pl)

Telefon: 32 475 97 43

Fax: 32 475 97 60

[urząd@mszana.ug.gov.pl](mailto:urząd@mszana.ug.gov.pl)



PI.7011.4.2023

PI.KW.0568.2023

Mszana, dnia 20.11.2023 r.

**Pracownia Usług Elektroenergetycznych**

**Rafał Kramarczyk**

**ul. Pomnikowa 6**

**47-450 Roszków**

W odpowiedzi na pismo z dnia 16.11.2023 r. informuję, iż Gmina Mszana akceptuje bez uwag przedłożony projekt pn. „Budowa elektroenergetycznej sieci napowietrznej nN poniżej 1kV, słupów żelbetowych wraz z oprawami oświetleniowymi w celu wykonania oświetlenia fragmentu ulicy Słonecznej w Gogołowej”.

**Załączniki**

1. Projekt zagospodarowania terenu

**Kopia:**

1. Urząd Gminy Mszana a/a

z up. Wójta

**inż. Joanna Szymańska**  
**Sekretarz Gminy**

**Kontakt:**

Referat Planowania i Inwestycji:

Małek Marek: 32 475 97 57, 665 513 002

pokój nr 29, w godz. poniedziałek: 7.30-17.00, wtorek - czwartek: 7.30-15.30, piątek: 7.30-14.00

Granica zakresu opracowania  
Granica MPZP

<p><i>Głównie, że opart na techniczny zawartości realności prac geodetycznych w wyniku których powstał niniejszy dokument uzyskał pozytywny wynik weryfikacji, jednocześnie informując, iż jest świadomy odpowiedzialności karniej za złożenie fałszywego oświadczenia</i></p>	<p><i>Identyfikator zgłoszenia pracy geodetycznej</i></p>	<p>WG.6640.1.1430.2023</p>
	<p><i>Organ służby geodetycznej, który otrzymał zgłoszenie</i></p>	<p>Starostwo Wodzisławskie</p>
<p><i>Wykonawca prac geodetycznych</i></p>	<p><i>Identyfikator oraz data sporządzenia dokumentu zawierającego pozytywny wynik weryfikacji</i></p>	<p>GEJON Marcin Witk 44-207 Rybnik ul. Podmiejska 42</p>
		<p>WG.6640.1.1430.2023.1 z dnia 20.09.2023</p>
<p><i>Imię i nazwisko oraz numer uprawnień zawodowych wykonawcy prac</i></p>	<p>Anna Korzec 19806 - zakres 1</p>	

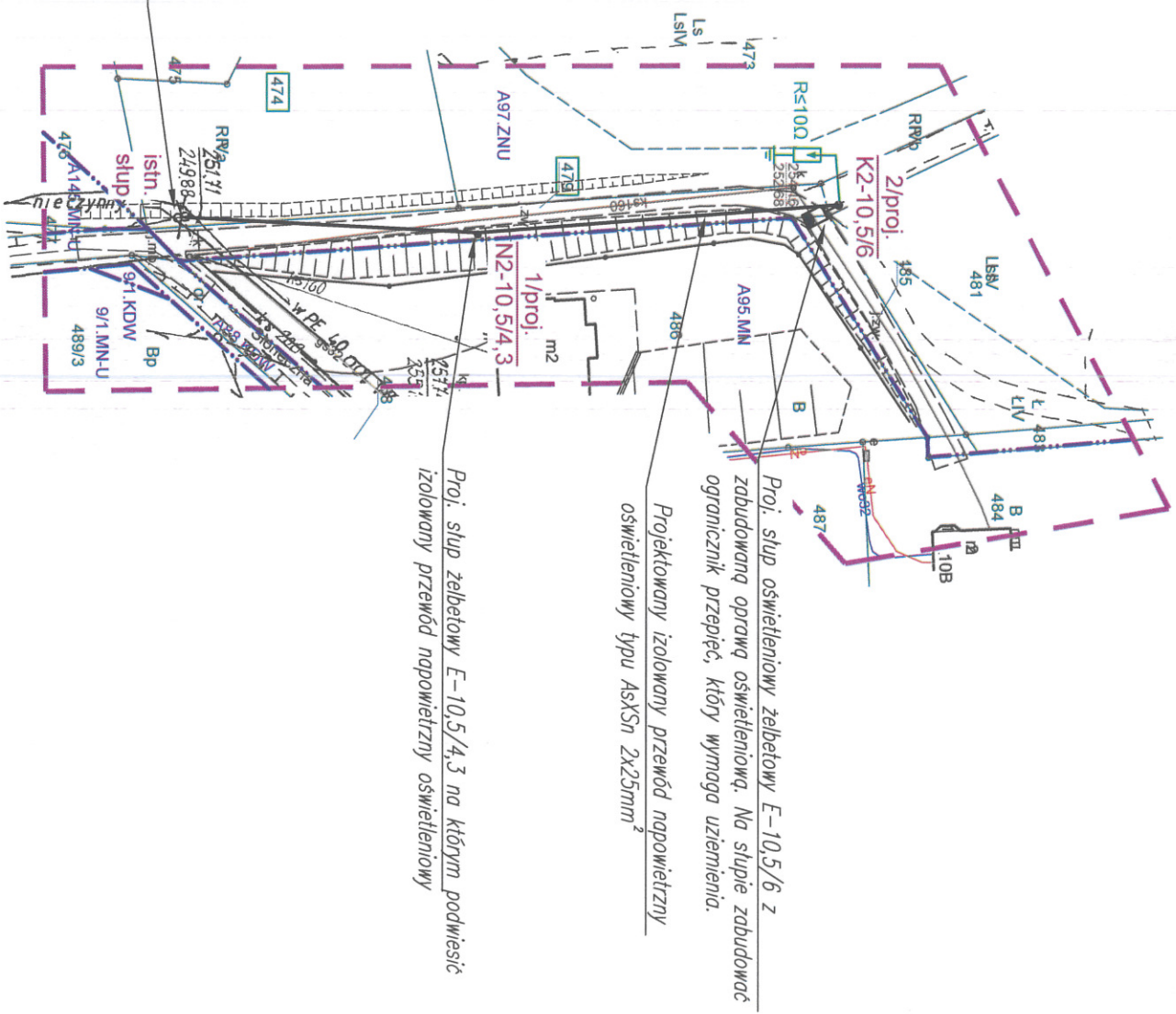

LEGENDA	
	projektowana linia napowietrzna typu As/Sn 2x25mm²
	proj. słup żelbetowy z zabudowaną oprawą oświetleniową
	proj. słup żelbetowy
	istniejący słup żelbetowy

URZĄD GMINY

z up. Wójta  
inż. Joanna Szymańska  
Sejmik Gminy

<p><b>Jednostka projektowa :</b></p>		<p><b>Pracownia Usług Elektroenergetycznych</b> <b>Rafał Kramarczyk</b></p>	
<p><b>Temat opracowania :</b></p>		<p>ul. Pomnikowa 6, 47-450 Roszków <b>REGON 363687441</b> e-mail: pue.kramarczyk@gmail.com  kom. 692-432-262 NIP 639-177-91-42</p>	
<p><b>Temat opracowania :</b></p>		<p><b>Budowa elektroenergetycznej sieci napowietrznej 10 kV, słupów zełebowych wraz z oprawami oświetleniowymi w celu wykonania oświetlenia fragmentu ulicy Słonecznej w Gogoliwie</b></p>	
<p><b>Lokalizacja:</b></p>		<p>Gogoliwa , ul. Słoneczna</p>	
<p><b>Investor:</b></p>		<p>Gmina Mszana, ul. 1 Maja 81, 44-325 Mszana</p>	
<p><b>Temat rysunku :</b></p>		<p><b>PROJEKT ZAGOSPODAROWANIA TERENU</b></p>	
<p><b>Branza: Elektryczna, Faza projektu: PZT</b></p>		<p><b>Data: Listopad 2023</b></p>	
<p><b>Projektant:</b></p>		<p><b>Podpis:</b></p>	
<p>mgr inż. Rafał Kramarczyk upr. nr SIUKZ-43190-EN/13 bez ograniczeń do projektowania w branży elektrycznej</p>		<p>Podpis:</p>	
<p><b>Sprawdzający:</b></p>		<p>mgr inż. Daniel Mazurek upr. nr SIUK658/PM/BE/16 bez ograniczeń do projektowania w branży elektrycznej</p>	
<p><b>Skala: 1:1000</b></p>		<p><b>Rys. nr: E.02</b></p>	
<p>Wszelkie prawa autorskie zastrzeżone. Rozprzeczanie bez zgody autora zabronione. Podawanie prawna: ust. z dnia 02.11.1994 (Dz. U. nr 24 poz. 83 z dnia 23.02.1994)</p>			